

THE HORIZONS WAY

Horizons Elementary 2024

Horizon's New Phone Number 920-852-5485

Upcoming Dates:

March 11	HFN Meeting (6:00 - 8:00 pm)
March 14	1st, 2nd, 3rd Grade Concert (6:00 pm)
March 22-April 1	Spring Break – No School

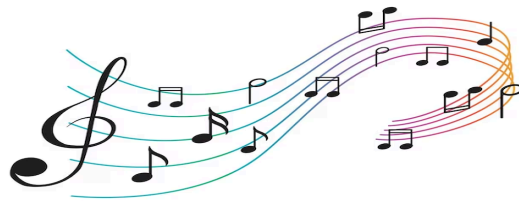

Horizons Spring Music Concert Grades 1, 2, 3
Thursday, March 14, 2024 Horizons Gym
2:00pm school performance and 6:00pm family performance

School F E E S

If you have not paid your children's school fees, please go on your Parent Portal or come into the office to pay with cash or check. Thank you.



Community Opportunities for Students

The AASD shares local, community opportunities for students. These community opportunities include upcoming events and activities such as art and music camps, youth athletics, cultural events, enrichment programs, and more.

We encourage AASD families to regularly review these opportunities for students of all ages. Check out the [AASD COMMUNITY OPPORTUNITIES FOR STUDENTS WEBPAGE](#) for a current list of opportunities for students.

THE HORIZONS WAY

Horizons Elementary 2024

Nuevo número de teléfono de Horizons 920-852-5485

Fechas siguientes:

11 de marzo Reunión HFN (6:00 - 8:00 pm)

14 de marzo Concierto de 1º, 2º y 3º Grado (6:00 pm)

22 de marzo al 1 de abril Vacaciones de primavera: no hay clases



Si no ha pagado las cuotas escolares de sus hijos, vaya a su Portal para padres o venga a la oficina para pagar en efectivo o con cheque. Gracias.

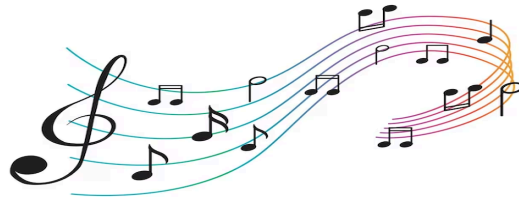

Concierto de música de primavera de Horizons Grados 1, 2, 3
Jueves 14 de marzo de 2024 Gimnasio Horizons
14:00 presentación escolar y 18:00 actuación familiar



Community Opportunities for Students

The AASD shares local, community opportunities for students. These community opportunities include upcoming events and activities such as art and music camps, youth athletics, cultural events, enrichment programs, and more. We encourage AASD families to regularly review these opportunities for students of all ages. Check out the [AASD COMMUNITY OPPORTUNITIES FOR STUDENTS WEBPAGE](#) for a current list of opportunities for students.

HORIZONS ELEMENTARY SCHOOL ORDER A YEARBOOK TODAY!

YEARBOOKS ARE ONLY \$11.00
ORDER BY MARCH 15TH TO SAVE



1. Scan QR code or go to
www.harmann.com/ordering
2. Enter school specific password:
HORAPPYB
3. Choose yearbook options.
4. Pay with a credit card.

If you do not have the ability to pay online, please call
Harmann Studios at 1-800-236-8910 for other payment options.

TWO GREAT OPTIONS FOR MORE MEMORIES AND PERSONALIZING YOUR YEARBOOK!

Upgrade options only available until March 15th

PERSONALIZED COVER
ONLY \$5

Personalize with their name
and school picture. Never mix
yearbooks up with their sibling or
lose it at school!



DISCOUNT AND UPGRADES REMOVED AFTER MARCH 15TH

Harmann
STUDIOS



Do Something Big!! Join Band this spring! **AASD Beginning Elementary Band**



Dear Parents/Guardians,

You will soon have a 5th grader in your midst. When students enter the 5th grade, they can begin instruction on a band instrument. There is no guarantee your child will have this opportunity again so **NOW** as an upcoming 5th grader is the time to join the band. This spring, band recruitment will begin. Your child will hear a full band demonstration of all the different band instruments and then will be able to sign up for a band instrument fitting. This is an incredibly fun and exciting experience! **Current 4th graders are invited to join elementary band THIS SPRING and start in the fall.** So, start thinking about it now! No previous instrument experience is required. As children grow, they need ways to express themselves individually as well as in a group. Playing in the band will provide the challenge to do both. Also, a child who learns to play an instrument learns discipline and cooperation with others. Band is something that your child can be a part of from the fall of 5th grade through high school.

Like any other endeavor, being a successful band member requires hard work, dedication and parental support, but the payoff lasts a lifetime. Band participation strengthens confidence and pride, generates happiness, positively affects other academics, develops small and large motor skills, and provides space for creativity and imagination. Students become part of a "band team," meet new friends and have fun learning and playing music together.

Elementary Band Facts and Questions:

-Does a student need to choose between band or strings? *No. Your student does not have to choose between strings and band in elementary school. A motivated student can do well in both classes!*

-What is the time commitment for practicing? *20 minutes of practice per day or 100 minutes per week is strongly recommended to ensure steady progress on an instrument.*

-Expense? *Most families choose to rent an instrument at first. Rental costs range from \$20 to \$75 per month depending on the instrument selected. Large instruments such as tubas, baritones, and French horns are rented through the AASD. The district also maintains an inventory of other instruments for students with financial need. NO ONE is turned away from band because of family finances!*

If your child is interested in being a member of the beginning band program, please look for more elementary band information coming soon. **I would love to have a huge band next year! Please encourage your child to join the band.** Instrument fittings/tryouts will take place in May.

If you have any questions prior to that time, please feel welcome to email Mrs. Carpenter at carpenterkelle@asds.k12.wi.us





!!Haz algo grande!! !Únete a Banda esta primavera! Banda de primaria inicial de AASD



Estimados padres/tutores,

Pronto tendrás un estudiante de quinto grado entre ti. Cuando los estudiantes ingresan al quinto grado, pueden comenzar la instrucción con un instrumento de banda. No hay garantía de que su hijo vuelva a tener esta oportunidad, por lo que **AHORA**, como estudiante de quinto grado, es el momento de unirse a la banda. Esta primavera comenzará el reclutamiento de la banda. Su hijo/a escuchará una demostración de la banda completa de todos los diferentes instrumentos de la banda y luego podrá inscribirse para una prueba de instrumentos de la banda.

¡Esta es una experiencia increíblemente divertida y emocionante! **Los estudiantes actuales de 4 grado están invitados a unirse a la banda de primaria ESTA PRIMAVERA y comenzar en el otoño.**

Entonces, empieza a pensar en ello ahora! No se requiere experiencia previa en instrumentos. A medida que los niños crecen, necesitan formas de expresarse tanto individualmente como en grupo. Tocar en la banda supondrá el desafío de hacer ambas cosas. Además, un niño que aprende a tocar un instrumento aprende disciplina y cooperación con los demás. La banda es algo de lo que su hijo puede formar parte desde el otoño del quinto grado hasta la escuela secundaria.

Como cualquier otro esfuerzo, ser un miembro exitoso de una banda requiere trabajo duro, dedicación y apoyo de los padres, pero la recompensa dura toda la vida. La participación en la banda fortalece la confianza y el orgullo, genera felicidad, afecta positivamente a otras academias, desarrolla habilidades motoras pequeñas y grandes y brinda espacio para la creatividad y la imaginación. Los estudiantes forman parte de un "equipo de banda", conocen nuevos amigos y se divierten aprendiendo y tocando música juntos.

Datos y preguntas de la banda de Primaria:

-**Un estudiante necesita elegir entre banda o orquesta?** No. Su estudiante no tiene que elegir entre orquesta y banda en la escuela primaria. Un estudiante motivado puede obtener buenos resultados en ambas clases!

-**Cual es el compromiso de tiempo para practicar?** Se recomienda encarecidamente 20 minutos de práctica por día o 100 minutos por semana para garantizar un progreso constante en un instrumento.

-**¿Gastos?** La mayoría de las familias optan por alquilar un instrumento al principio. Los costos de alquiler oscilan entre \$20 y \$75 por mes, dependiendo del instrumento seleccionado. A través de la **AASD** se alquilan instrumentos grandes como **tubas**, barítonos y trompas. El distrito también mantiene un inventario de otros instrumentos para estudiantes con necesidades financieras. **NADIE** es rechazado de la banda por cuestiones económicas familiares!

Si su hijo/a está interesado en ser miembro del programa de banda principalmente, busque más información sobre la banda de primaria próximamente. **¡Me encantaría tener una gran banda el año que viene! Por favor animen a su hijo/a a unirse a la banda.** Las pruebas/adaptaciones de instrumentos se llevarán a cabo en mayo.

Si tiene alguna pregunta antes de esa hora, no dude en enviar un correo electrónico a la Sra. Carpenter a carpenterkelle@asds.k12.wi.us

Horizons Elementary School

2101 Schaefer Circle
Appleton, WI 54915



Principal, Mr. John Ohlson

Phone: 920.852.5485
Fax: 920.832.1592

February 23, 2024

Dear Parent/Guardian:

Wisconsin students in Grades 3-6 will be participating in the Wisconsin Forward Exam this Spring. Our school is scheduled to take the Forward assessment between March 18, 2023 and April 26, 2024. Students will not be testing on all days during this testing window. There are designated days for each grade level to take specific portions of the overall state assessment.

The Forward assessment tests students in the areas of Math, Reading, Language Arts and Writing. Students in grade 4 will also be tested in the area of Social Studies and Science. It is very important that your son or daughter be in school during this time. Students not in school on the scheduled testing days will be scheduled for a makeup test prior to the close of the testing window. Please make every effort to avoid scheduling appointments for your child(ren) during this time.

Please encourage your son or daughter to take the test seriously and to do their best. The results of these tests help us make decisions on how we can continue to offer strong educational programming for our students.

Enclosed is an [Informational Brochure for Families](#) (English) [Informational Brochure for Families](#) (Spanish) which gives more information about the assessment including its purpose, what scores will be provided, and how the scores will be used.

Their performance on the Wisconsin Forward Exam will not affect any of their current grades.

If you have any questions, please contact John Ohlson at (920) 852 5485 or email at ohlsonjohn@asd.k12.wi.us.

Thank you,

John Ohlson

Horizons Elementary Principal

Escuela Primaria Horizons

2101 Schaefer Circle
Appleton, WI 54915



Director, Sr. John Ohlson

Phone: 920.852.5485
Fax: 920.832.1592

23 de Febrero de 2024

Estimado Padre/Tutor:

Los estudiantes de Wisconsin en los grados de 3ro-6to participarán en el examen de avance (forward test) de Wisconsin esta primavera. Nuestra escuela está programada para tomar la evaluación entre el 18 de marzo de 2024 y el 26 de abril de 2024. Los estudiantes no tomarán la prueba todos los días durante este periodo. Hay días designados para cada grado para tomar partes específicas de la evaluación general del estado.

La prueba de avance evalúa a los estudiantes en las áreas de matemáticas, lectura, artes del lenguaje y escritura. Los estudiantes en el grado 4 también serán evaluados en el área de Estudios Sociales y Ciencias. Es muy importante que su hijo o hija se encuentren en la escuela durante este tiempo. Los estudiantes que no estén en la escuela en los días de prueba programados, serán programados para una prueba de recuperación antes del cierre del periodo. Por favor, haga todo lo posible para evitar programar citas para su(s) hijo(s) durante este tiempo.

Anime a su hijo o hija a que se tomen el examen en serio y hagan lo mejor que puedan. Los resultados de estas pruebas nos ayudan a tomar decisiones sobre cómo podemos continuar ofreciendo una sólida programación educativa para nuestros estudiantes.

Se mandará un [Folleto informativo para familias en \(Inglés\)](#) y otro [Folleto informativo para familias \(español\)](#)

que brindará más información sobre la evaluación, incluido su propósito, qué puntajes se proporcionarán y como se utilizarán los puntajes. Su rendimiento en el examen de avance (Forward test) de Wisconsin no afectará ninguna de sus calificaciones actuales.

Si tiene alguna pregunta, comuníquese con John Ohlson al (920) 852 5485 o envíe un correo electrónico a ohlsonjohn@asds.k12.wi.us.

Gracias,

John Ohlson

Director de la Escuela de Horizons



HEALTH SERVICES * P.O. Box 2019, Appleton, WI 54911 * 920-852-5344

Is Your Child Well Enough to Go to School? What about COVID?

It is not always easy to decide if your child is sick enough to stay home or well enough to be in school. Children who come to school are expected, with few exceptions, to participate fully in school activities.

Here are some guidelines that might help in a parent's decision-making.

Fever: A fever of 100.0 degrees or more signals an illness that is probably going to make a student uncomfortable and unable to function well in class. Your child should stay home until his or her temperature is less than 100 degrees (without the use of fever reducing medication) for 24 hours and he/she is feeling better.

Vomiting, Diarrhea or Severe Nausea: These are symptoms that require a student to remain at home until a normal diet is tolerated for 24 hours.

Infectious Diseases: Diseases such as impetigo, and strep throat may require a health care visit and prescription for medication. Contacting the health care provider and using the medicine as directed for the full recommended length of time are necessary. A student may return to school 24 hours after the first dose of an antibiotic and if he/she is feeling well.

Rashes: Rashes or patches of broken, itchy skin need to be examined by a health care provider if they appear to be spreading or not improving.

The symptoms of COVID-19 fall within the same guidelines for staying home and returning to school.

Fever: A fever of 100.0 degrees or more signals an illness that is probably going to make a student uncomfortable and unable to function well in class. Your child should stay home until their temperature is less than 100 degrees (without the use of fever reducing medication) for 24 hours and they are feeling better.

Vomiting, Diarrhea or Severe Nausea: These are symptoms that require a student to remain at home until symptoms have resolved for 24 hours.

Masking will continue to be a personal decision, not a requirement.

In the AASD, we monitor illness rates within our schools and community with the collaboration of the City of Appleton Health Department, and we will continue to do so. As rates increase, our site teams, Student Services team, and Facilities team communicate and increase cleaning efforts and family communication as preventive measures. Families can help us with these preventive measures by following the guidelines above.

Here are some things you can do to help prevent illness:

- Frequent handwashing
- Coughing or sneezing into a tissue or sleeve
- Drink plenty of water
- Eat a well balanced diet
- Clean and disinfect commonly used surfaces
- Don't share personal items



HEALTH SERVICES * P.O. Box 2019, Appleton, WI 54911 * 920-852-5344

¿Tu hijo está lo suficientemente bien como para ir a la escuela? ¿Y qué hay de COVID?

No siempre es fácil decidir si tu hijo está lo suficientemente enfermo como para quedarse en casa o lo suficientemente bien como para ir a la escuela. Se espera que los niños que asisten a la escuela participen plenamente en las actividades escolares, con pocas excepciones. Aquí hay algunas pautas que pueden ayudar en la toma de decisiones de los padres.

Fiebre: Una fiebre de 100.0 grados o más señala una enfermedad que probablemente hará que el estudiante se sienta incómodo e incapaz de funcionar bien en clase. Tu hijo debe quedarse en casa hasta que su temperatura sea inferior a 100 grados (sin el uso de medicamentos para reducir la fiebre) durante 24 horas y se sienta mejor.

Vómitos, Diarrea o Náuseas Severas: Estos son síntomas que requieren que el estudiante permanezca en casa hasta que se tolere una dieta normal durante 24 horas.

Enfermedades Infecciosas: Enfermedades como el impétigo, y la faringitis estreptocócica requieren visitas al proveedor de atención médica y una receta médica. Es necesario contactar al proveedor de atención médica y usar el medicamento según las indicaciones durante el tiempo recomendado. Un estudiante puede regresar a la escuela 24 horas después de la primera dosis de un antibiótico y si se siente bien.

Erupciones Cutáneas: Las erupciones o parches de piel roja y con picazón deben ser examinados por un proveedor de atención médica si parecen estar propagándose o no mejoran.

Los síntomas de COVID-19 se encuentran dentro de las mismas pautas para quedarse en casa y regresar a la escuela.

Fiebre: Una fiebre de 100.0 grados o más señala una enfermedad que probablemente hará que el estudiante se sienta incómodo e incapaz de funcionar bien en clase. Tu hijo debe quedarse en casa hasta que su temperatura sea inferior a 100 grados (sin el uso de medicamentos para reducir la fiebre) durante 24 horas y se sienta mejor.

Vómitos, Diarrea o Náuseas Severas: Estos son síntomas que requieren que el estudiante permanezca en casa hasta que los síntomas se hayan resuelto durante 24 horas.

El uso de mascarillas seguirá siendo una decisión personal, no un requisito.

En el AASD, supervisamos las tasas de enfermedades dentro de nuestras escuelas y la comunidad en colaboración con el Departamento de Salud de la Ciudad de Appleton, y continuaremos haciéndolo. A medida que las tasas aumenten, nuestros equipos en el sitio, el equipo de Servicios Estudiantiles y el equipo de Instalaciones se comunicarán y aumentarán los esfuerzos de limpieza y la comunicación con las familias como medidas preventivas. Las familias pueden ayudarnos con estas medidas preventivas siguiendo las pautas mencionadas anteriormente.